

Services d'emploi en ligne

www.emploiquebec.net

Trouver du personnel : Inscription d'une offre d'emploi

Guide d'utilisation

1. Tapez l'adresse : www.emploiquebec.net et appuyez sur la touche 

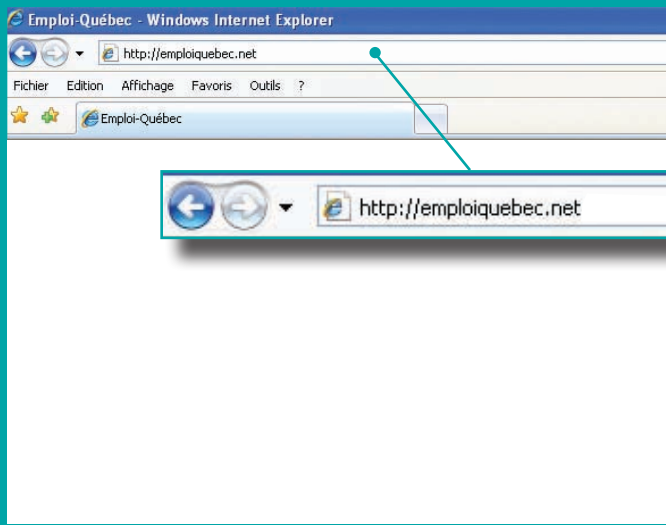

2. Dans la colonne du centre, cliquez sur *Recruter du personnel*.

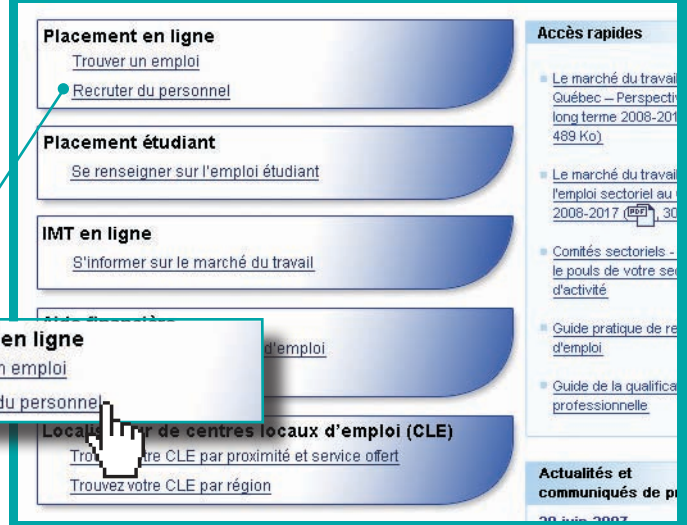

3. Sous la rubrique Inscription, cliquez sur *Pour accéder à votre dossier*.

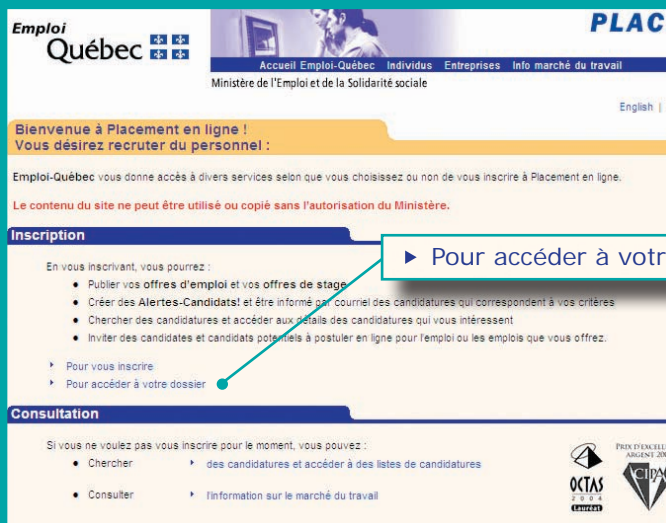

4. Entrez votre code d'utilisation et votre mot de passe. Cliquez sur *Continuer*.

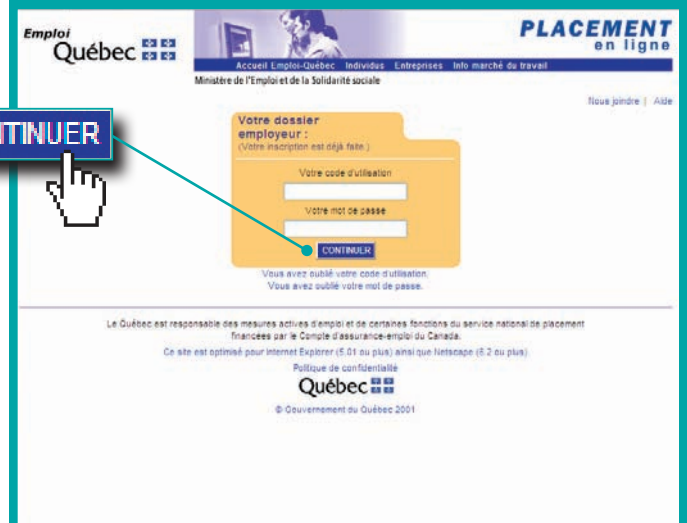

5. Dans le dossier d'employeur, sous l'onglet *Votre dossier*, cliquez sur *Inscrire une nouvelle offre*.

N° de l'offre	Appellation d'emploi / Référence interne	État de l'offre / Responsable (Niveau)	Début de la publication	À combler / Combés	Statut de l'offre	Actions
0610473	joueur/joueuse de soccer (LS)	Arrêté par Emploi-Québec /	2005-03-2005-03			Rechercher des candidatures Changer de responsable
1981588	technicien/technicienne en graphisme (LS)	Non publié / Contrûté Continuée (1)	2009-01-20	À combler: 1 Combés: 0	0	Visualiser Modifier Publier Suivre et retirer Rechercher des candidatures Changer de responsable
1979522	analyste - systèmes informatiques / xxxxxx (LS)	Non publié / Contrûté Continuée (1)	2009-01-19	À combler: 1 Combés: 0	0	Visualiser Modifier Publier

6. Trois types d'inscription s'affichent. Choisissez l'option qui vous convient, puis cliquez sur *Continuer*.

 Vous désirez inscrire une offre d'emploi
 Vous désirez inscrire une offre d'emploi d'étudiant
 Vous désirez inscrire une offre de stage
 A 'CONTINUER' button is highlighted at the bottom right.

7. Remplissez la fiche d'inscription d'une offre d'emploi, puis cliquez sur *Publier*.

8. Choisissez la période de publication de l'offre d'emploi, puis cliquez sur *Enregistrer*.

REMARQUES

À l'étape 7, il est possible d'enregistrer une offre d'emploi dont tous les champs obligatoires ne sont pas remplis. Vous pouvez la compléter et la publier ultérieurement. À noter qu'une offre d'emploi incomplète est précédée d'un astérisque (*) dans votre dossier. Vous devez vous inscrire à titre d'employeur avant d'inscrire une offre d'emploi dans le site Placement en ligne.

1. Tapez l'adresse : www.emploiQuebec.net puis appuyez sur la touche 

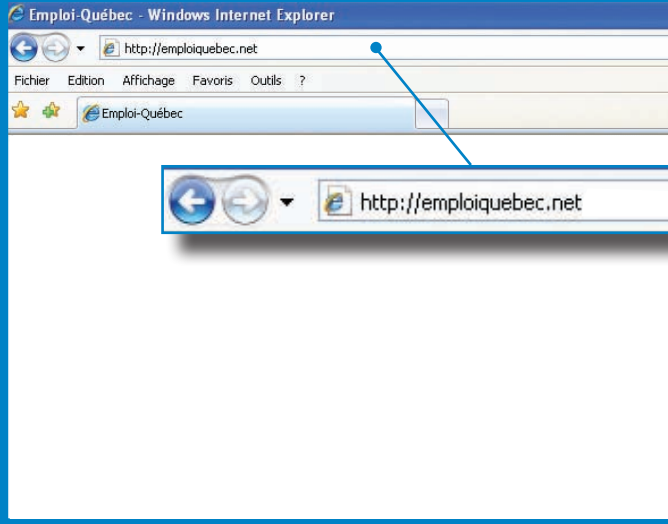

2. Dans la colonne du centre, cliquez sur *Recruter du personnel*.

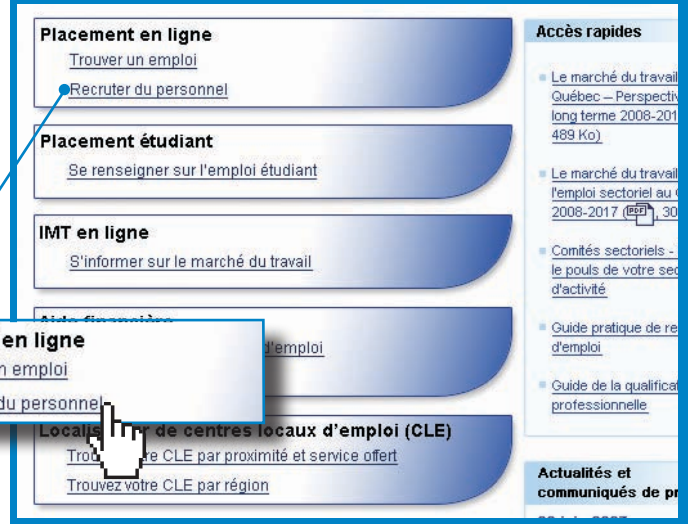

3. Sous la rubrique Consultation, cliquez sur *des candidatures et accéder à des listes de candidatures*.

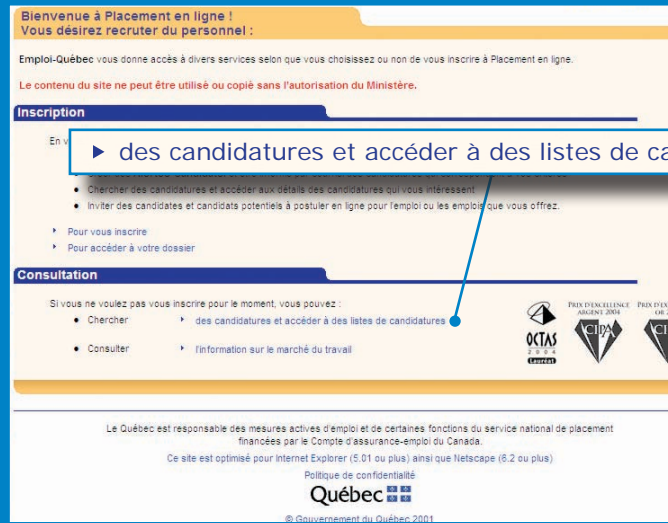

4. Sous Candidatures recherchées, cliquez sur le type de candidature désiré. Sous Régions, choisissez la ou les régions dans lesquelles vous cherchez des candidats ou des candidates. Pour préciser davantage votre recherche, sous Critères facultatifs, inscrivez un ou des mots-clés. Cliquez sur *Rechercher*.

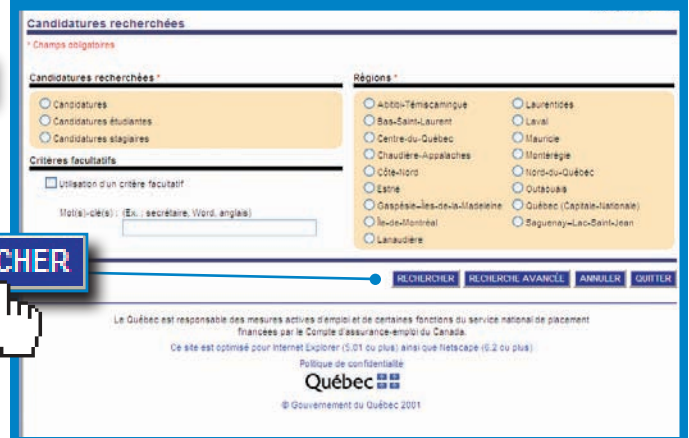

5. Une liste s'affiche pour chacune des régions choisies. Pour visualiser les candidatures, cliquez sur le nombre situé à droite du territoire correspondant aux candidatures qui vous intéressent.

Candidatures trouvées

La présentation des résultats par territoire de résidence vise à différencier les candidatures des individus qui résident dans la région spécifiée de ceux qui désirent travailler dans cette région, mais n'y résident pas.

Candidatures

Nombre de candidature(s) trouvée(s) : 9466 VISUALISER TOUTES LES CANDIDATURES

Candidatures d'individus résidant dans la région Québec (Capitale-Nationale)

Territoire de résidence	Nombre de candidature(s) trouvée(s)
Baie-Saint-Paul	22 candidatures
Beauport	679 candidatures
Charlesbourg	1015 candidatures
Côte-de-Beaupré	95 candidatures
La Malbaie	30 candidatures
Limoulu	30 candidatures
Loretteville	19 candidatures
Portneuf	231 candidatures
Quartiers-Historiques (Haute-ville et Basse-ville de Québec)	614 candidatures
Sainte-Foy	2001 candidatures
Vanier-Des Rivières (Duberger)	24 candidatures

Candidatures d'individus désirant travailler dans la région Québec (Capitale-Nationale) mais n'y résident pas

Nombre de candidature(s) trouvée(s)

- 22 candidatures
- 679 candidatures
- 1015 candidatures
- 95 candidatures
- 30 candidatures

6. Vous trouverez une liste descriptive des candidatures dans le territoire sélectionné. Cliquez sur *Faire une autre recherche* pour revenir à la page Candidatures recherchées.

Candidatures trouvées

Candidatures

Territoire sélectionné: Nicolet
Nombre de candidature(s) trouvée(s) : 10

Liste descriptive des candidatures

Trier par : Lieu de résidence TRIER

N° de la candidature	Appellation d'emploi / Domaine d'emploi	Scolarité / Diplôme	Années d'expérience	Lieu de résidence
001720500	Gestion	Secondaire Diplôme d'études secondaires (général) (DES)	10 années ou plus d'expérience	Aston-Jonction
001989108	Tréfiers, transport et machinerie	Secondaire Secondaire professionnel (SEP)	3 à 5 années d'expérience	Aston-Jonction
001203405	agent/agent(e) d'assurance	Universitaire Universitaire 1er cycle (Bac)	1 à 5 mois d'expérience	Nicolet
001300745	expert/agent(e) en sinistres - assurance	Universitaire Universitaire 1er cycle (Bac)	aucune	Nicolet
001803934	Arts, culture et communications	Collégial Collégial (DEC)	3 à 5 années d'expérience	Perreville
000951511	opérateur/opératrice de pelle - équipement lourd	Secondaire Diplôme d'études secondaires (général) (DES)	10 années ou plus d'expérience	Saint-Célestin
001800819	compagnon briqueteur/compagne briqueteuse	Secondaire Secondaire professionnel (SEP)	3 à 5 années d'expérience	Ste-Monique
001800819	compagnon briqueteur/compagne briqueteuse	Universitaire Universitaire 1er cycle (Bac)	10 années ou plus d'expérience	STE-MONIQUE
001800819	compagnon briqueteur/compagne briqueteuse	Secondaire Diplôme d'études secondaires (général) (DES)	0 à 9 années d'expérience	St-Nicolas d'Aston
001800819	compagnon briqueteur/compagne briqueteuse	Collégial Collégial (AEC)	3 à 5 années d'expérience	St-Léonard d'Aston

FAIRE UNE AUTRE RECHERCHE

FAIRE UNE AUTRE RECHERCHE PAUSE PRÉCÉDENTE QUITTER

REMARQUE

Vous pouvez consulter les candidatures sans être inscrit. Cependant, vous devez être inscrit pour consulter le détail des candidatures.